

今泉台町内会たより

(9 月号)



編集・発行：今泉台町内会 鎌倉市今泉台4-6-13
 TEL：46-4616 FAX：46-4616
 E-mail：imaizumidai4613j@yahoo.co.jp
 ホームページ：http://imaizumidai.org/

町内会館 窓口受付時間
 月・水・金 10:00~12:00
 13:00~16:00
 火・木・土 10:00~12:00
 午後は休館

今月の注目記事

- ・今泉台町内会にかかわる 10 月の主な行事 (会長)・・・p2
- ・夏祭り中止に伴う返金について (会計部)・・・p3
- ・みなまち通信 (NPO 法人タウンサポート鎌倉今泉台調査)・・・p5~6



★9~10月 行事予定

| 月 | 日 | 行事等 | 月 | 日 | 行事等 |
|----|-------|---|-------|--------------|---|
| 9 | 24(土) | 班長会 資料準備 12:50 ブロック班長会×3 13:30/14:10/14:50 役員会 15:40 | 10 | 19(水) | 元気会 13:00 |
| | 25(日) | クリーンデー 10:00 | | 21(金) | 赤ちゃんステーション 10:00 |
| | 26(月) | ハローキッズ 10:00 | | 22(土) | 班長会 資料準備 12:50 ブロック班長会×3 13:30/14:10/14:50 役員会 15:40 |
| 10 | 1(土) | 今泉さわやかセンターフェスティバル | | 22(土) | 今泉台マルシェ 11:00 |
| | 1(土) | 緑のレンジャー 9:30 | | 22(土) | 大船福祉まつり |
| | 8(土) | 役員会 13:30 | | 23(日) | |
| | 9(日) | 市民運動会 | 30(日) | クリーンデー 10:00 | |
| | 17(月) | ハローキッズ 10:00 | | | |

★各種行事が開催予定。参加・協力をお願いします

(会長)

8月6日(土)、7日(日)に予定していた夏祭り。3年ぶりの開催に向けて準備をしていましたが、新型コロナウイルスリスクの高まりにより、残念ながら中止を余儀なくされました。皆様からのご寄付もたくさんいただきながら、ご期待に添えず、返金という形になってしまったこと、改めましてお詫び申し上げます。

そのコロナ感染も、9月に入りピークを越えつつあるようです。政府も、感染者の全数把握を廃止し、海外からの観光客の入国規制を大幅に緩和するなど、コロナ対策の方針転換に踏み出そうとしています。当町内会及び大船地区におきましても、秋口以降、さまざまな活動や行事が、コロナ感染対策を講じつつ進められる予定です。

次ページで、今泉台町内会に直接かわる事柄や行事等を、お知らせします。



★福祉・文教体育部からのお知らせ

(福祉・文教体育部)

今年は、ススキがすごく減った！というお話を聞きました。猛暑の影響でしょうか。日本の四季が崩れないことを願います。中秋の名月は低くて大きなお月様でしたね。

◎ハローキッズ今泉台(子育てサロン)

日時：令和4年10月17日(第3月曜日)10:00~11:30

「ミニハロウィーン」仮装大歓迎

場所：井口邸(町内会館西側入り口前)

***10月~12月のハローキッズ今泉台は、「井口邸」にて行います！**

予告：11月21日(第3月曜日)グッドトイで遊ぼう

：12月19日(第3月曜日)ミニクリスマス「サンタクロースがやってくる」

◎赤ちゃんステーション

日時：令和4年10月21日(第3金曜日)10:00~11:30

場所：町内会館2F多目的ホール

次回：11月18日(金)

◎元気会

日時：令和4年10月19日(第3水曜日)13:00~14:30

場所：町内会館1F大集会室

会費：100円

次回：11月16日(水)

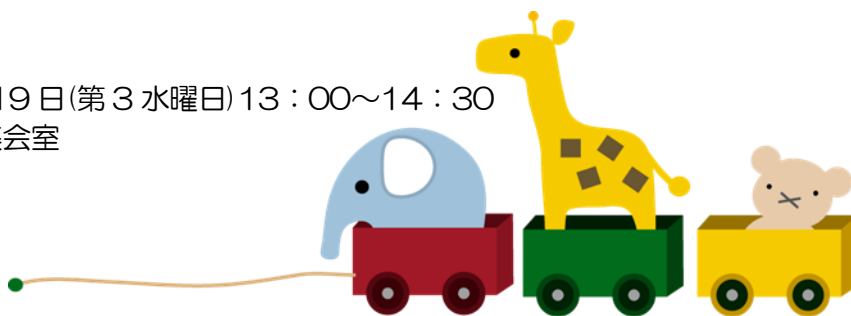

★夏祭り中止に伴う、寄付の返金について

(会計部)

令和4年度夏祭り寄付のご協力をありがとうございました。

残念ながら、今年も新型コロナの影響で、中止の運びとなってしまいました。お預かりしていました寄付金に関しては、各戸訪問などを通じて、返金の手続きが一通り完了しました事を、ご報告いたします。

なお、匿名で寄付をされた方、寄付の継続をお申し出いただいた方の寄付金につきましては、来年度以降の夏祭り寄付金として、お預かりさせていただきます。

9月10日現在、若干名ですが、返金できていない方がおられます。お心当たりの方は、町内会事務局(Tel46-4616)までお問い合わせください。よろしくお願いいたします。

9月末日までにご連絡を頂けない場合は、来年度以降の夏祭り寄付金としてお預かりさせていただきます。ご了承頂けますよう、併せてお願い申し上げます。

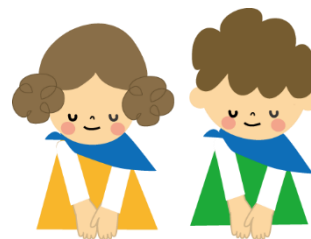

★「緑のレンジャー」草刈り・枝払いにご協力ください！

(環境衛生部)



毎年恒例となりました、公園協会主催、鎌倉みどりのレンジャー共催、町内会共催、NPO(TSKI)協働の「緑のレンジャー」草刈り・枝払いを実施します。皆さま、ふるってご参加ください。

●日時：10月1日(土)9:30~11:30(一部参加もOK)

●集合：散在ガ池森林公園 南口付近

●作業場所：今泉台5~6丁目。朝霧ロード・散在ガ池森林公園飛び地など

●持ち物：飲み物、軍手、マスク、用具

*用具は主催者が少し準備しますが、使い慣れた剪定ハサミ、枝伐りハサミ、ほうき等をできるだけご持参ください。

★「防災用品」の斡旋販売を行います

(防災部)

台風などの災害リスクに備えて、以前実施して好評だった、家庭用消火器や、備蓄食品・水などの斡旋販売を計画します。詳細は近日中に回覧などの形でお知らせしますので、購入をお考えの方は、町内会からの情報をお待ちください。

また、10月以降、「防災無線受信機」の斡旋販売の案内が、鎌倉市のホームページに掲載されるとも聞いております。「防災無線受信機」は、場所によって聞き取りにくいことがある防災無線放送を、各家庭で受信できる機器です。詳細情報が判明しましたら、町内会の皆さんにも何らかのかたちでお知らせいたします。



★「土砂キキクル」ってご存じですか？

(防災部)



今年も全国各地で大雨被害があり、自然災害に気を休める間もない状況が続いています。自然災害から身を守るためには、正確な情報をキャッチして、的確に行動することが欠かせません。

気象庁のホームページには、最新の防災情報を入手できるページがあります。その中で、今泉台地区に特に関連がありそうなものが、「土砂キキクル」です。

「土砂キキクル」-大雨警報（土砂災害）の危険度分布-は、大雨による土砂災害発生の危険度を5段階にして、地図上で1km四方の領域ごとに示す情報です。

常時10分毎に更新しており、大雨警報（土砂災害）や、土砂災害警戒情報等が発表されたときには、どこで危険度が高まっているかを把握することができます。

パソコンの他、スマホでも見ることができます。皆さんも一度、ご覧になってはいかがでしょうか？ ぜひ、右のQRコードからアクセスしてみてください。



みなまち通信

★令和4年度（2022年度） 今泉台年齢別人口統計

| 年齢 | 男(人) | 女(人) | 合計(人) |
|----------|-------|-------|-------|
| 0～4歳 | 59 | 38 | 97 |
| 5～9歳 | 88 | 77 | 165 |
| 10～14歳 | 87 | 86 | 173 |
| 15～19歳 | 85 | 84 | 169 |
| 20～24歳 | 80 | 76 | 156 |
| 25～29歳 | 51 | 38 | 89 |
| 30～34歳 | 60 | 63 | 123 |
| 35～39歳 | 77 | 84 | 161 |
| 40～44歳 | 107 | 111 | 218 |
| 45～49歳 | 149 | 157 | 306 |
| 50～54歳 | 192 | 213 | 405 |
| 55～59歳 | 171 | 169 | 340 |
| 60～64歳 | 139 | 151 | 290 |
| 65～69歳 | 118 | 165 | 283 |
| 70～74歳 | 191 | 221 | 412 |
| 75～79歳 | 138 | 244 | 382 |
| 80～84歳 | 186 | 295 | 481 |
| 85～89歳 | 181 | 176 | 357 |
| 90～94歳 | 67 | 115 | 182 |
| 95～99歳 | 13 | 27 | 40 |
| 100～104歳 | 2 | 6 | 8 |
| 105～109歳 | 0 | 0 | 0 |
| 合計 | 2,241 | 2,596 | 4,837 |

(NPO法人タウンサポート鎌倉今泉台調査)
令和4年6月30日現在の今泉台人口統計をお知らせ致します。

この数値は鎌倉市住民基本台帳から今泉台を抜粋したものです。

| 令和4年6月30日データ | | | |
|--------------|-------|------|-------|
| | 令和4年 | | 令和3年 |
| 世帯数(戸) | 2,003 | | 1,997 |
| 人口(人) | 4,837 | | 4,867 |
| | 人 | (%) | (%) |
| 未就学児童 | 155 | 3.2 | 3.2 |
| 小学生 | 200 | 4.1 | 4.3 |
| 中学生 | 119 | 2.5 | 2.2 |
| 高校生 | 99 | 2.1 | 2.0 |
| 19歳～59歳 | 1,829 | 37.8 | 37.5 |
| 60歳以上 | 2,435 | 50.3 | 50.7 |
| 65歳以上 | 2,145 | 44.3 | 44.9 |
| 70歳以上 | 1,862 | 38.5 | 38.5 |
| 80歳以上 | 1,068 | 22.1 | 21.1 |
| 90歳以上 | 230 | 4.8 | 4.3 |
| 100歳以上 | 8 | 0.2 | 0.2 |
| 最高齢者 | 103歳 | | 107歳 |

※ 高齢化率=65歳以上の人口÷総人口

